IMT Nuremberg Archives

H – 2942

International Court of Justice

H2942 – 0002

H-2942

Einsatzstab Reichsleiter Rosenberg

Sonderstab Bildende Kunst

Sichergestelltes Kunstgut

Foto-Mappe Nr: 34

H2942 – 0003

8651T

H2942 – 0004

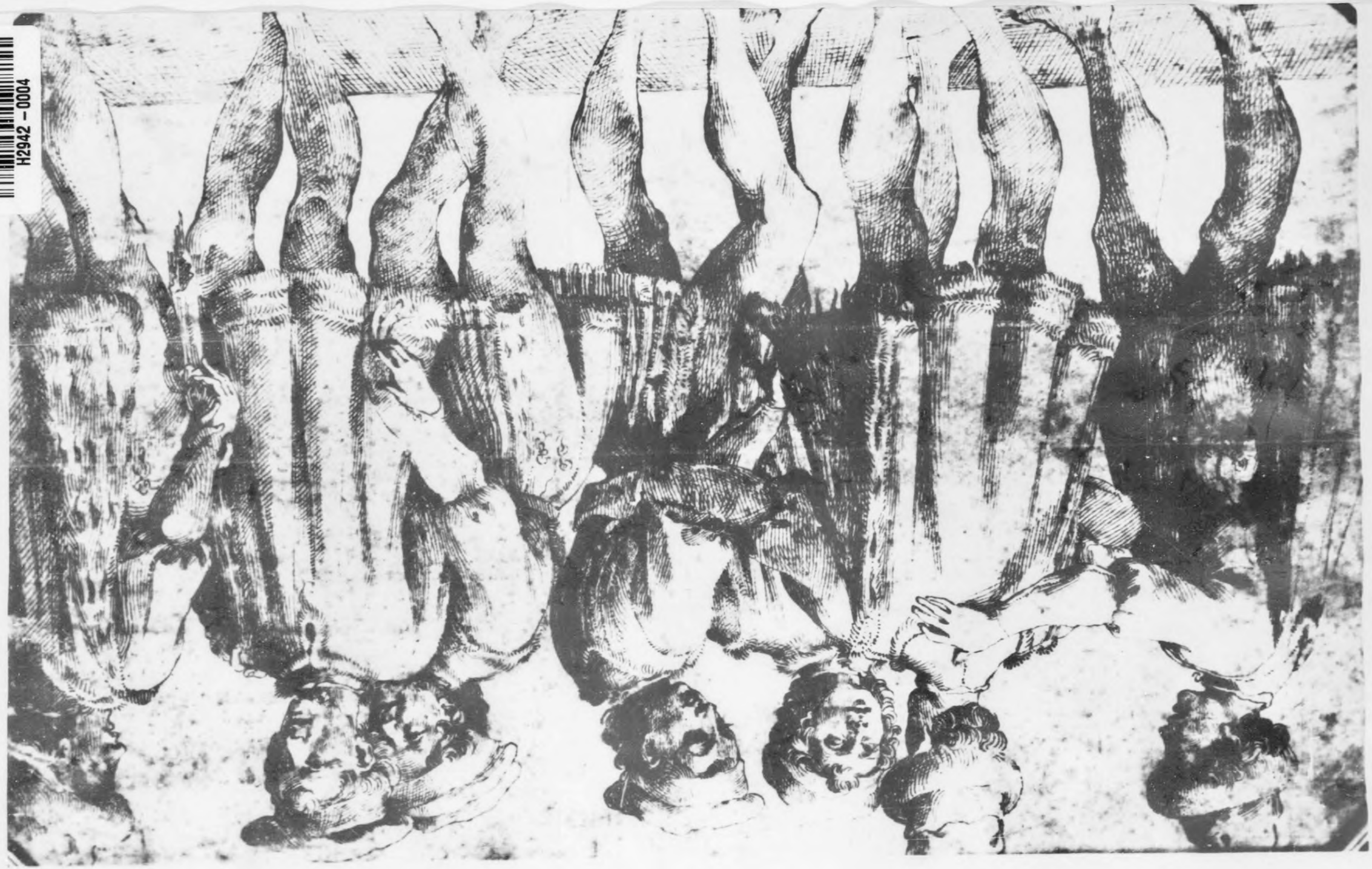

H2942 – 0005

H998

Hannibale Carracci 1560 - 1609

Sieben Juenglinge zu zwei Gruppen geordnet im Gespraech
Federzeichnung 40 x 28 cm
R 1157

H2942 - 0006

H2942 – 0007

867 H

Oberitalienisch, 16. Jhdt.
Allegorische Figur im Tierkreis
Sepiazeichnung, weiss gehoeht
H. 34 - Br. 22 cm Ka 841

H2942 – 0008

H2942 – 0009

+1898

Venezianisch, 17. Jhdt.
Frauengestalten (Studienblatt)
Federzeichnung
H. 18,4 - Br. 24,7 cm
MA-B 54

H2942 – 0010

H2942 - 0011

8634

Italienisch, Anfang 17.Jhdt.
Schule des Guido Reni?
Fliegender Engel
Kohlezeichnung, weiss gehoeht
H. 20,5 - Br. 26 cm R 1060

Reproduced by
The Document Center
APO 742 A

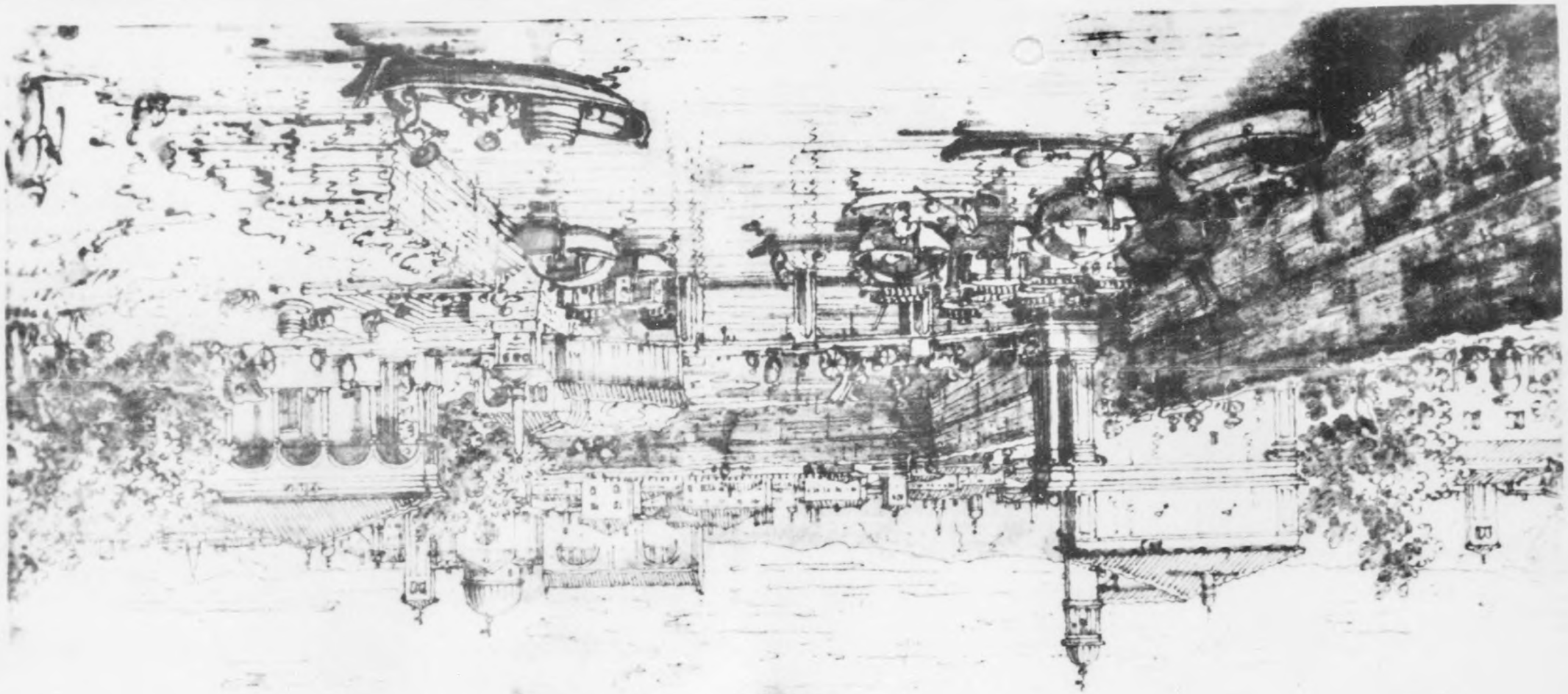

H2942 – 0012

H2942 – 0013

870 H

Antonio Canal (gen. Canaletto)
Ansicht des Brentakanals
Lavierte Federzeichnung
H. 17,5 – Br. 26 cm

MA-B 1297

H2942 – 0014

H2942 – 0015

871 H

Marc Antonis Franceschini
Liegender gefluegelter Putto
Lavierte Federzeichnung mit
Bleistiftvorzeichnung
23 x 18,7 cm

R 325

H2942 – 0016

H2942 – 0017

8724

Marc Antonis Franceschini
Liegender gefluegelter Putto
Lavierte Federzeichnung mit
Bleistiftvorzeichnung
23 x 18,7 cm R 324

H2942 – 0018

H2942 – 0019

8734

Niederlaendisch od. italienisch,
16. Jhdt.
Maria mit dem Christusknaben
Bleistiftzeichnung
H. 16,7 - Br. 14,5 cm
R 238

H2942 – 0020

H2942 - 0021

8744

Peter Paul Rubens zugeschrieben 1577 - 1690
Bettlergruppe, Studie fuer das Bild St. Martin
Roetel und schwarze Kreide, unter Glas gerahmt 36,4 x 17,2 cm
Inv. Nr.: MA-B 51
Foto Nr. 37

H2942 – 0022

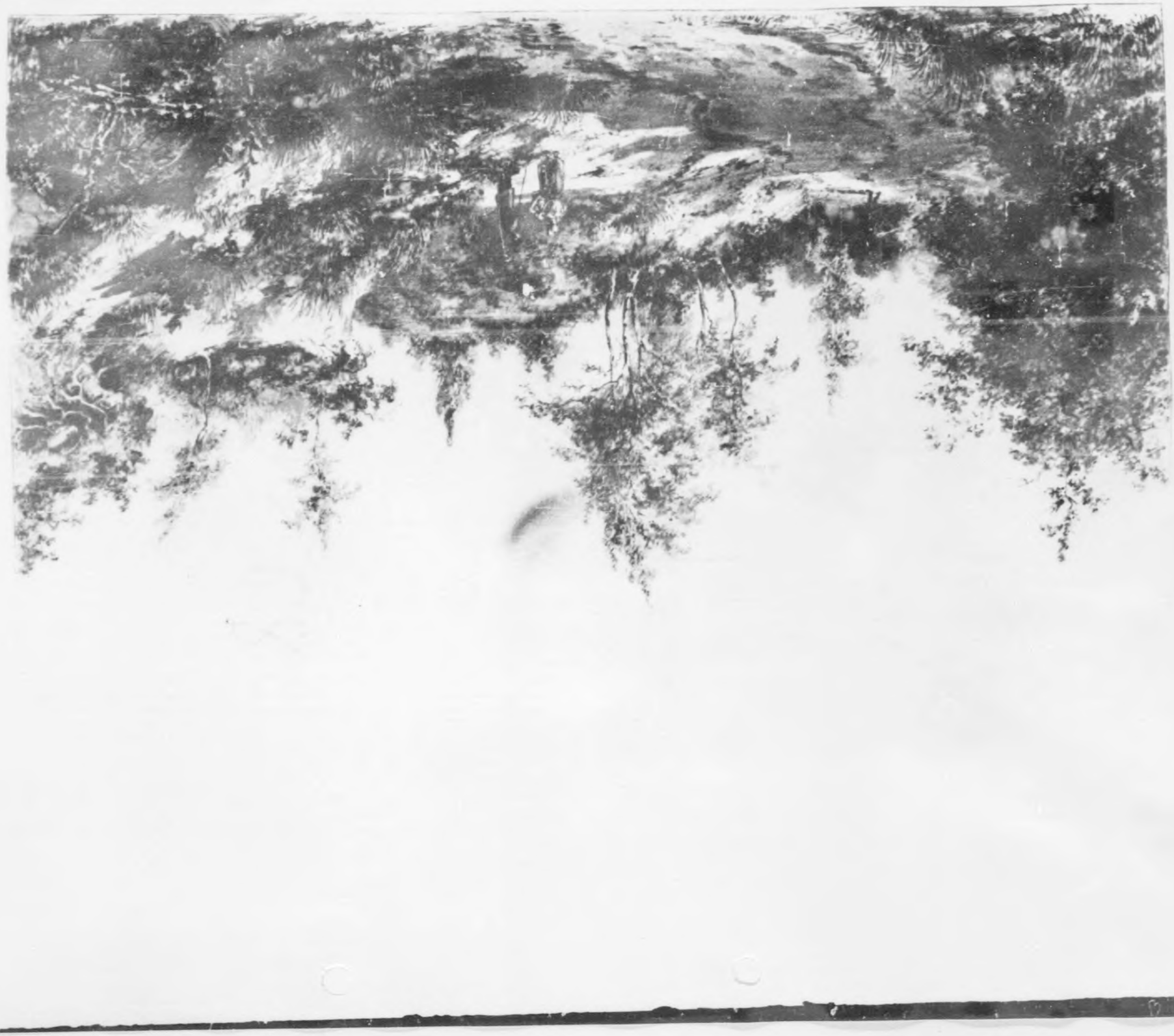

H2942 – 0023

H 5 t 8

Bruno van Straeten
Weg in Duenenlandschaft
Aquarell
H. 21,5 - Br. 26 cm
Belg. MA-B 6

Bruno van Straaten, 1835 (geb.1786 Utrecht, gest. 1870 ebenda), Schueler von J.Kobell: Weg in Duenenlandschaft mit 3 Staffagefiguren.
Farbiges Aquarell auf Papier. Signiert unten Mitte: Bruno van Straaten p.1835. - Unter Glas gerahmt. - H. 21,5 cm, Br. 26 cm.
Inv.Nr.: MA-B 6

H2942 – 0024

1911

H2942 – 0025

8764

Terborch zugeschrieben
Bildnis eines Juenglings
Kreidezeichnung
H. 29,5 - Br. 16,2 cm
R 326

H2942 – 0026

H2942 – 0027

Reproduced by
7771 Document Center
APO 742 A

8771

Hollaendisch, 18. Jhdt.
Blick auf wasserumgebene Stadt
Pinselzeichnung, Sepia
26,5 x 46 cm
MA-B 29

Hollaendisch, 18. Jhdt.
Blick auf eine wasserumgebene
Stadt. Im Vordergrund Figuren-
gruppe.
Pinselzeichnung, Sepia. Unter
Glas gerahmt -26,5 x 46 cm.
Inv.Nr.: MA-B 29
Foto-Nr.: 23

H2942 – 0028

H2942 -0029

Englisch, Ende 18. Jhdt.
Mutter und Sohn
Kreidezeichnung mit Weiss-
hoehung
51,5 x 40 cm

MA-B 32
Ital.oder franz., E. 18.Jhdt.
Mutter und Sohn. Junge Frau
in einem Sessel sitzend, Knabe
dagegen gelehnt. Schwarze Krei-
dezeichnung mit Weisshoehung.
Sign.: V.Beg. Roma, - Unter
Glas gerahmt.
51,5 x 40cm.
Inv.Nr.: MA-B 32 Foto-Nr.: 26

H2942 – 0030

H2942 – 0031

875 H

Englisch (?), 18. Jhdt.
Bildnis eines Herren.
Kreide auf Papier
H. 45 - Br. 36,5 cm
R 1065

APO 742 A

H2942 – 0032

H2942 – 0033

Reproduced by
NARA Document Center
APO 742 A

880 H

Joh. Ernst Heinsius
Brustbild des Raphael Hipolythe
Francois de Thosse
Schwarze Kreidezeichnung
H. 50 - Br. 40 cm

MA-B 859

H2942 – 0034

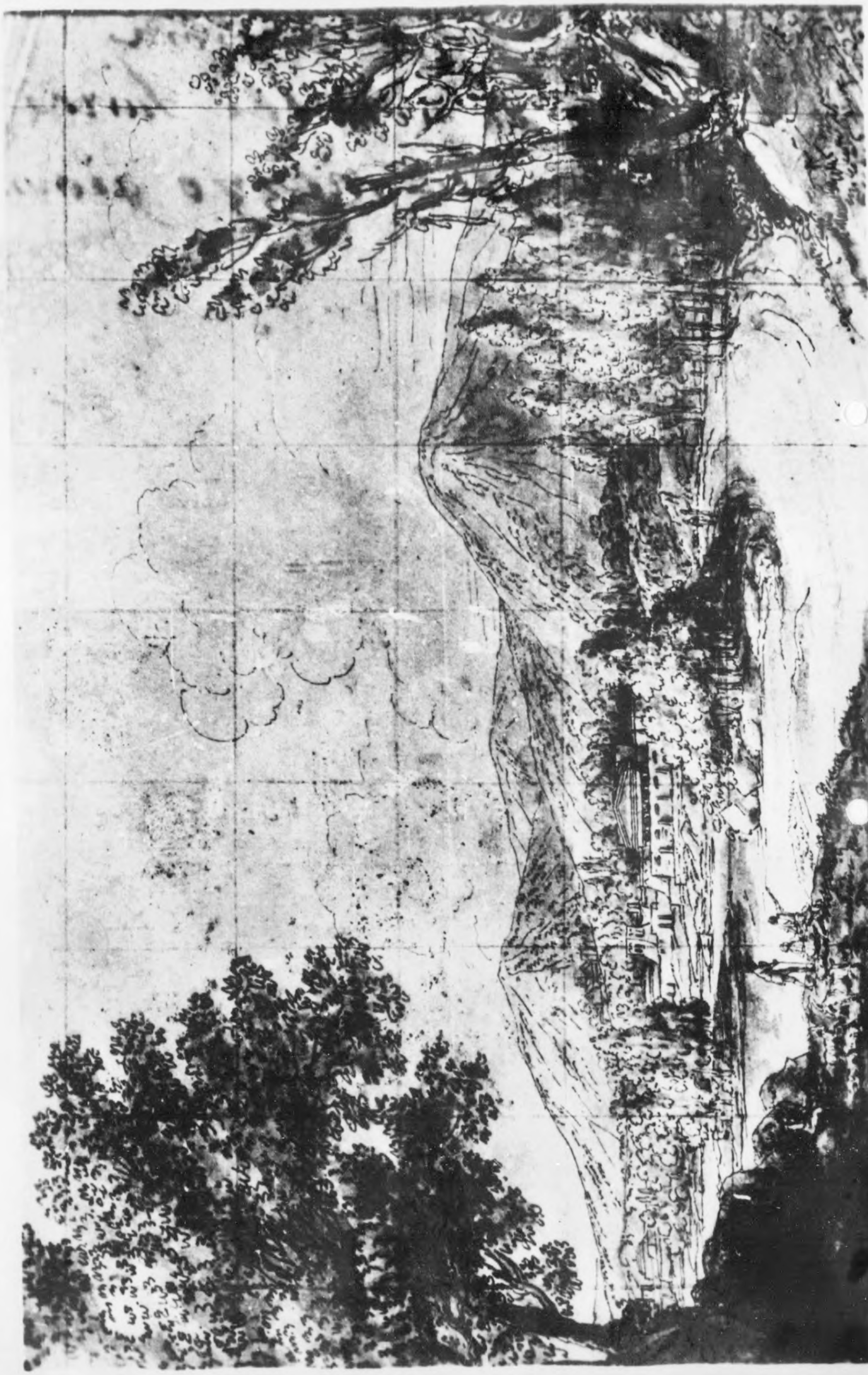

H2942 – 0035

Reproduced by
9771 Document Center
APO 742

8874

Deutsch, fruehes 18.Jhdt.
Italienische Gebirgslandschaft
Feder, Tusche, weiss gehoeht
H. 16,5 - Br. 25 cm
MA-B 874

H2942 – 0036

H2942 – 0037

Reproduced by
7771 Document Center
APO 742 A

8827

Henri Toulouse-Lautrec
Oelstudie auf Leinwand
56 x 46 cm

UNB 4

H2942 – 0038

H2942 – 0039

8837

M. Pforiski
Pastorale
Kreidezeichnung mit Sepia
aquarelliert
H. 21,2 x 35 cm

MA-B 30

M.Pforiski 1805
Pastorale. Hirte, sich an
eine Kuh lehnend, eine Frau
mit Kind auf dem Schoss und
Schafe in felsiger Landschaft.
Sign.: M.Pforiski 1805. - Krei-
dezeichnung mit Sepia aquarel-
liert. 21,2 x 35 cm. -
Inv.-Nr. MA-B 30 Foto-Nr.: 24

H2942 – 0040

H2942 – 0041

D 84 H

Georg-Friedrich Schmidt
Brustbild eines aelteren Herren
Farbige Kreide auf grau-braunem Papier
37,2 x 27,7 cm

DW 2551

H2942 – 0042

H2942 – 0043

8857

Francois Clouet
Maennerbildnis mit Muetze
Kreidezeichnung, farbgetoent
H. 41 - Br. 33,5 cm

Muir 3

Reproduced by
711 Document Center
APO 742 A

H2942 – 0044

H2942 – 0045

88617

Reproduced by
7771 Document Center
APO 742

Franzoesisch, Ende 16.Jhdt.
Bildnis des Vidaine de Chartres
Bleistiftzeichnung, leicht
getoent
H. 29,5 - Br. 22,5 cm
Sel 97

H2942 – 0046

H2942 – 0047

8774

Reproduced by
[T77] Document Center

Lagneau, franz. 16/17.Jhdt.
Ein Bauer
Bleistiftzeichnung
H. 27,5 - Br. 22,2 cm
DW 13

H2942 – 0048

H2942 - 0049

988H

7771 Document Center
APO 742 A

Adam Frans van der Meulen (?)
Zwei Reiter
Roetelzeichnung
40 x 52 cm

MER 113

H2942 – 0050

H2942 - 0051

8854

Reproduced by
7771 Document Center
APO 742 A

Pierre Puvis de Chavannes,
1824 - 98
Maedchenkopf
Lithographie
H. 27 - Br. 20,2 cm
MA-B.522

H2942 – 0052

H2942 – 0053

H988

Paul Prud'hon
Thémis, Studie
Bleistift
H. 36 - Br. 46,5 cm

Sel 125
P.P. Prud'hon: Themis,
Slg. Andre Seligmann

H2942 - 0054

H2942 – 0055

8817

Reproduced by
7771 Do[illegible]

Jean Auguste Dominique Ingres
Studienblatt
Bleistiftzeichnung
18,9 x 21 cm

W 68

H2942 - 0056

H2942 – 0057

8824

Reproduced by
ERR Document Center
APO 742 A

Jean August Dominique Ingres
Rueckenakt, Hand- und Profil-
Studien
Bleistiftzeichnung
24 x 15 cm

KA 863

H2942 – 0058

1961

H2942 – 0059

Reproduced by
FFTI Document Centre
APO 742 A

8538

E. Delacroix (1798-1863)
Studienblatt; fuenfmal weiblicher Akt
Bleistiftzeichnung
21,5 x 26,4 cm
unter Glas gerahmt
Inv.Nr.: MA-B 3

H2942 – 0060

H2942 – 0061

Reproduced by
1771 Document Center

8544

Eugène Delacroix
Kopf eines Wildschweins
Bleistiftzeichnung
H. 13 - Br. 14,2 cm

MA-B 55

Eugène Delacroix 1798-1863
Kopf eines Wildschweines.
Bleistiftzeichnung, unter
Glas gerahmt.
13 x 14,2 cm. -
Inv.Nr.: MA-B 55
Foto-Nr.: 40

H2942 -0062

H2942 – 0063

8554

E. Delacroix (1798-1863)
Studienblatt, weibliche
Gestalt stehend und drei
Frauenkoepfe
Federzeichnung 24,5 x 20 cm
unter Glas gerahmt
Inv.Nr.: MA-B 5

...ment Center
742 A

H2942 – 0064

H2942 – 0065

E. Delacroix (1798-1863)
Zwei Studienblaetter
a) Der vom Kreuz genommene
Koerper Christi
Bleistiftzeichnung
14,5 x 13 cm
b) ein zusammenbrechender Mann,
Maennerkopf, zwei kniende
Gestalten, ein schreiten-
der Mann
Federzeichnung, datiert 1838
21 x 26,4 cm
unter Glas gerahmt
Inv. Nr. MA-B 2 a und b

8564

Reproduced by
7771 Document Center
APO

H2942 – 0066

H2942 – 0067

AMG 742 A

E. Delacroix (1798-1863)
Studienblatt, siebenmal Darstellung der Leda, unter Glas gerahmt Federzeichnung 18,5 x 30 cm
Inv.Nr.: MA-B 4

H2942 – 0068

H2942 – 0069

8887

Document Center
APO 742 A

Eugène Delacroix
Der Lanzenstoss
Federzeichnung
H. 42 - Br. 33,5 cm
DW 10

1933

H2942 – 0070

H2942 - 0071

Reproduced by
(777) Document Center

H868

Eugène Delacroix (1798-1863)
Studienblatt
Drei Araber und eine Araberin
Federzeichnung 19,2 x 30,6 cm
unter Glas gerahmt
Inv.Nr.MA-B 1

H2942 – 0072

H2942 – 0073

8017

7771 Document Center
APO 742 A

Thomas Couture
Studienkopf eines Mannes
Kreide, weiss gehoeht
H. 41 - Br. 34,5 cm
MA-B 997

H2942 – 0074

H2942 – 0075

APO 742 A

8028

Charles Francois Daubigny
Waescherinnen
Schwarze Kreide und Bleistift
H. 34 - Br. 53 cm
MA-B 428

Charles Francois
Daubigny, 1817-78
Waescherinnen an einem
Bach am Waldesrand, Wagen
mit Pferden und ruhende
Frauen auf einer Wiese.-
Schwarze Kreide und Blei-
stift. Signiert,- Unter
Glas gerahmt. -
34 - 53 cm.-
Inv.Nr.: MA-B 428
Foto-Nr.: 289

H2942 – 0076

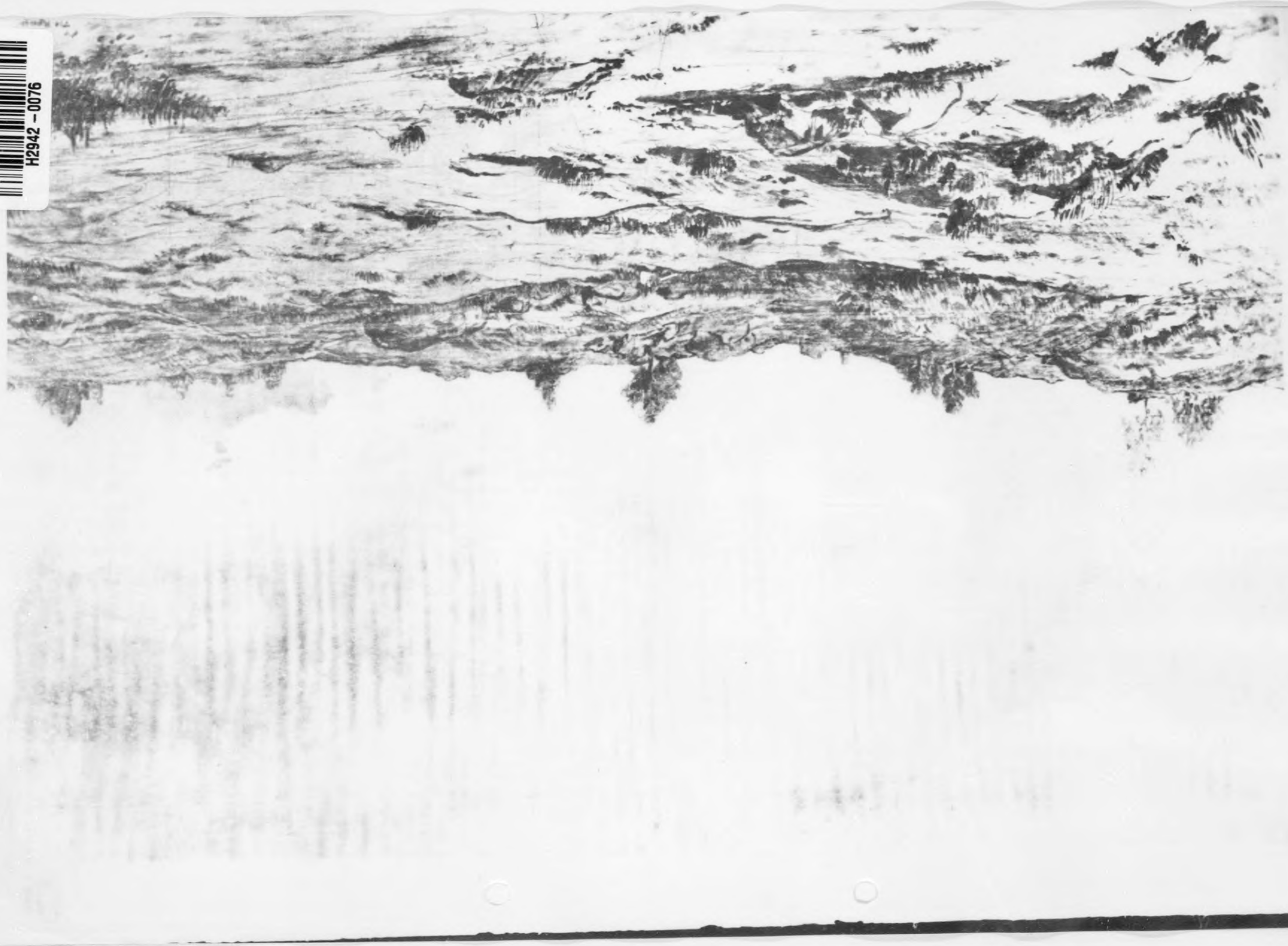

H2942 – 0077

Reproduced by
7771 Document Centre
APO 742 A

8638

Théodore Rousseau
Waldlandschaft (unvollendet)
Oel auf Holz
H. 42 - Br. 64 cm
DW 325

H2942 – 0078

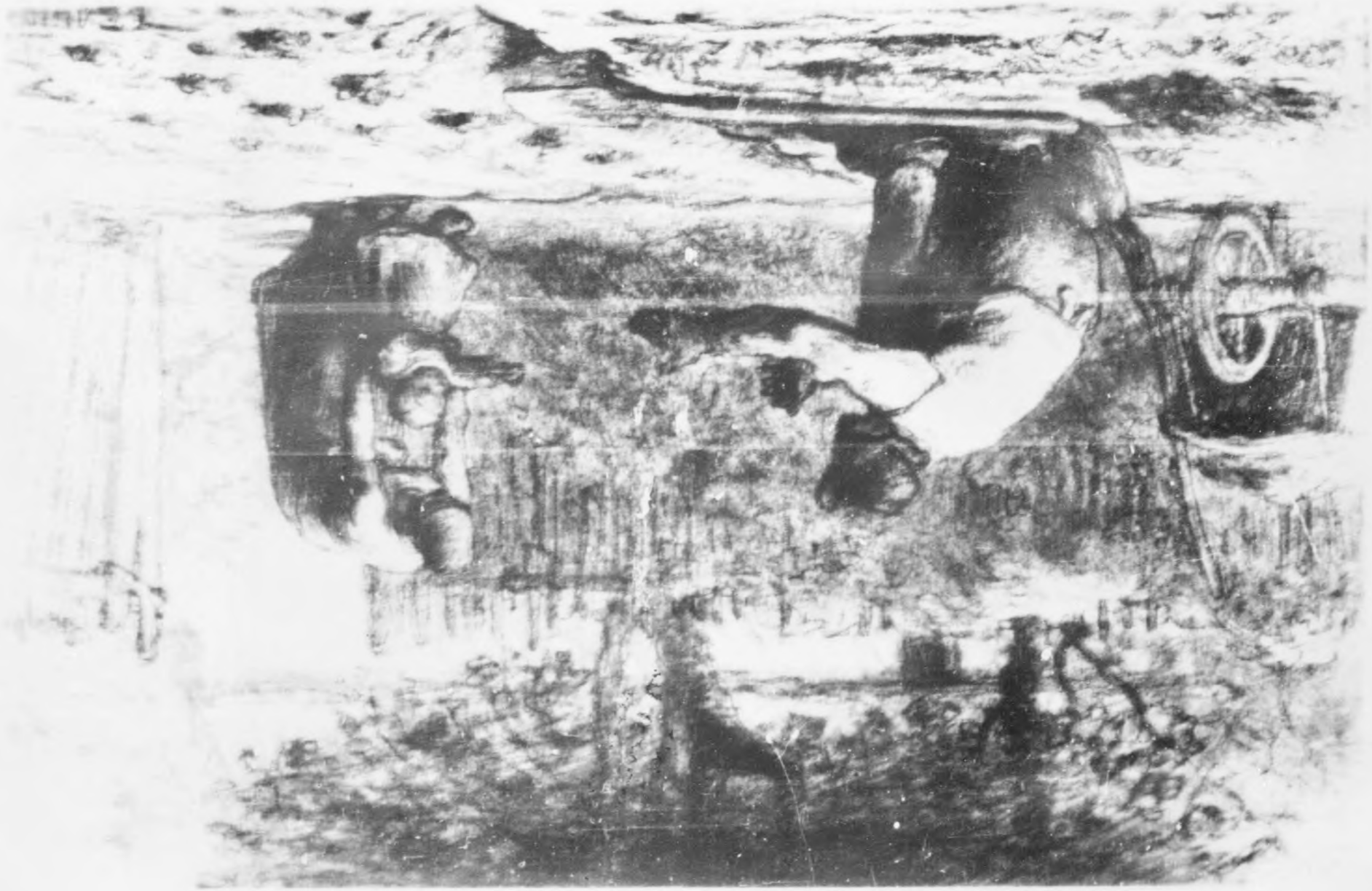

H2942 - 0079

Reproduced by
ITTI Document Center
APO 742 A

Jean Francois Millet
Laendliches Idyll
Farbige Kreidezeichnung
H. 29 - Br. 45 cm
R 1116

H2942 – 0080

H2942 - 0081

Reproduced by
(YY7) Document Center

Jean-Francois Millet
Saemann
Kreidezeichnung
108 x 85 cm

GAL.BERNST. 3

H2942 – 0082

H2942 - 0083

9574

Reproduced by
7771 Document Cen
APO 742 A

Camille Corot
Weg am Waldesrand
Bleistiftzeichnung
H. 36 - Br. 54 cm

MA-B 406

Camille Corot 1796 - 1875
(Faelschung?)
Weg am Waldesrand, Bleistift-
zeichnung, signiert. Unter Glas
gerahmt.
36 x 54 cm. -
Inv.Nr.: MA-B 406
Foto-Nr.: 283

H2942 – 0084

H2942 - 0085

9084

Reproduced by
7771 Document Center
APO 742 A

Théodore Chassériau
Bildnis von Fraeulein
d'Esparbés de Lussau
Bleistiftzeichnung
H. 24 - Br. 19 cm
DW 164

H2942 – 0086

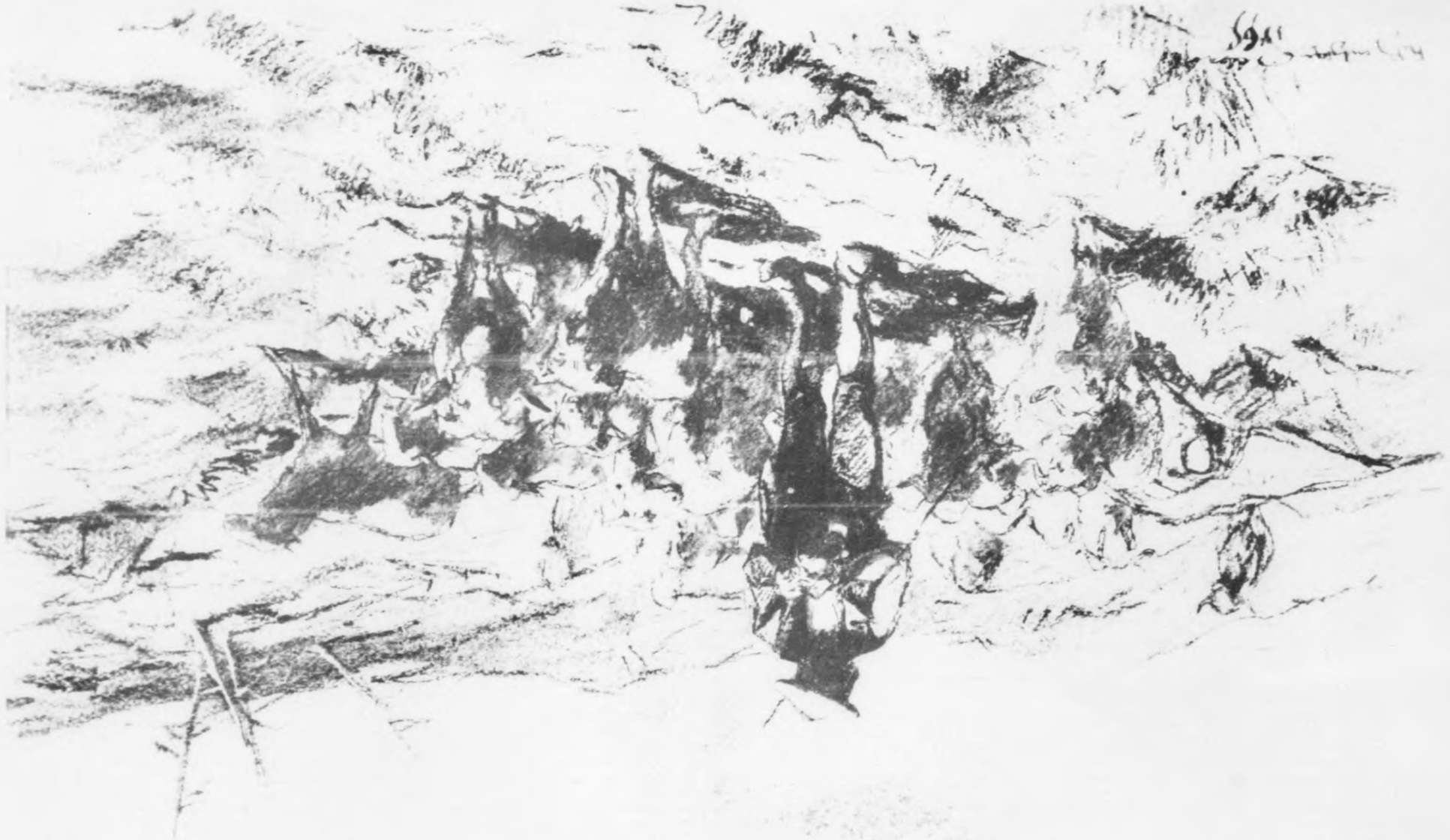

H2942 - 0087

Reproduced by
[illegible] Document Center
APO 742 A

Rosa Bonheur
Landschaft mit Hirte und
Schafherde
Schwarze Kreide, weiss gehoeht
H. 44,5 - Br. 59,5 cm
MA-B 1266